

근로자 휴가지원사업 개요

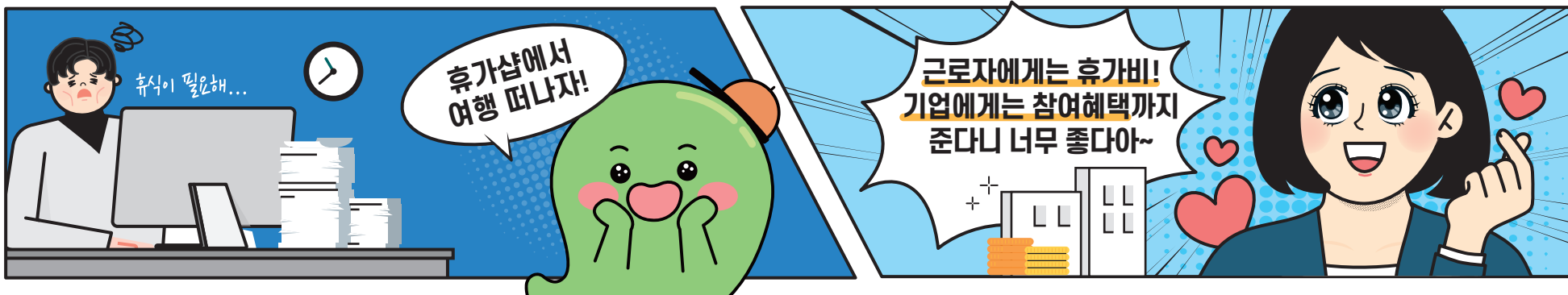

근로자 휴가지원사업이란?

근로자 휴가지원사업은 직장 내 자유로운 휴가문화 조성을 위해 정부와 기업이 함께 근로자의 국내 여행경비를 지원하는 중소기업 대표 복지 제도입니다.

참여대상 중소기업, 소상공인, 중견기업, 사회복지시설 및 법인, 비영리민간단체, 의료법인, 노동조합 근로자 총 10만명 모집 (분담금 입금 기준 선착순)
※ 소상공인 및 사회복지시설·법인은 대표도 참여 가능

모집기간 3.2(수)~10만명 모집 완료 시까지 ※ 분담금 입금 기준 선착순

여행경비 적립 및 사용 40만원

정부, 기업, 근로자가 함께 국내 여행경비를 조성

여행적립금이 조성되면,

참여근로자는 국내여행 휴가샵 온라인몰에서 40만원 적립포인트를 자유롭게 사용할 수 있습니다.



참여신청은 이렇게 해주세요!

참여신청 모집기간 내 기업 단위로 온라인(PC) 신청 → vacation.visitkorea.or.kr

참여기업 모집일정

- 신청** 모집기간 3.2(수)~10만명 모집 완료 시까지 ※ 분담금 입금 기준 선착순
- 자격심사 및 확정** 신청접수 순 심사 후 확정통보 (담당자 문자 / 이메일)
- 분담금 입금** 확정통보 후 2주 내

필수 제출서류

- 중 소 기 업 사업자등록증, 중소기업확인서
- 소 상 공 인 사업자등록증, 중소기업확인서 또는 4대사회보험사업장가입자명부 (대표자 제외 상시근로자수 4명 이하인 경우만 해당) 각 1부
- 중 견 기 업 사업자등록증, 중견기업확인서
- 사회복지시설 고유번호증 또는 사업자등록증, 사회복지시설신고증
- 사회복지법인 고유번호증, 사회복지법인설립허가증
- 비영리민간단체 고유번호증, 비영리민간단체등록증
- 의 료 법 인 고유번호증 또는 사업자등록증, 의료법인설립허가증
- 노 동 조 합 고유번호증 또는 사업자등록증, 노동조합설립신고증

참여기업 혜택

- 근로자 휴가지원사업 참여증서 발급
- 정부인증 가점 부여 및 실적 인정 (가족친화인증, 여가친화인증, 차년도 우선선정 등)

우수 참여기업 혜택
정부포상, 언론홍보, 우수사례집 발간, 차년도 우선선정 등
*참여기업 혜택 세부내용은 변동 가능

근로자 휴가지원사업으로 누리는 싹표가 있는 삶

참여신청 3.2(수)~선착순(모집 완료 시까지)

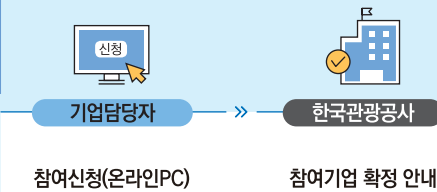

참여확정 및 분담금 입금

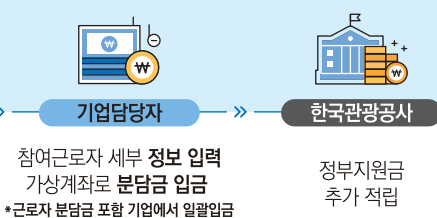

적립포인트 사용 근로자 적립포인트 부여 시점 ~ 2022년 11월



참여근로자 혜택 휴가비 지원 + 휴가샵 온라인몰 상품 할인 및 이벤트 제공 + 전용 휴양소 운영 등

*휴가샵 온라인몰은 3.3(목) 오픈 예정 (단, 사회적 거리두기 상황에 따라 변동 가능)

휴가샵 온라인몰 상품구성



국내 여행상품 국내패키지, 체험형 여행상품 투어 INTERPARK, 이벤트코리아 jeju.com, COUPONTREE (제주) 웹*투어, 모두투어 웹*투어, 여행노트 제주도닷컴, 롯데관광 홍익여행사, KORAIL 여행광방, 삼성여행사	숙박시설 대형콘도, 호텔 등 체인형 숙박시설, 펜션 및 지역중소형 숙박시설 Expedia.co.kr, 투어 INTERPARK 웹*투어, HOTELPASS 여기어디, Funnbiz BENIKEA, TIDESQUARE Plus&, PensionLife 떠나요닷컴, ONDA 오늘밤, yanolja STAY FOLIO	체험/레저 입장권 관광지, 테마파크 입장권, 지역축제 등 가자고, COUPONTREE (제주) 오케이투어, PASS, Frip Where GO, SmartInfini Apay, 레저특가몰	교통 렌터카, 기차, 항공 COUPONTREE (제주실시간렌터카) CARRI, DREAM, 롯데렌터카 홍익여행사, 제주도닷컴 ZZIMCAR, 웹*투어 K mall.com, TABLEJOY
전시/공연 관람권 전시회, 공연 등 TIKTETSUDA, 쓱쓱공연나들이 YES24.COM 공연			
캠핑/레저용품, 외식 등산·캠핑·자전거·스포츠 용품, 외식 등			

*적립포인트는 국내여행 관련 상품에 한하여 휴가샵 온라인몰에서만 사용할 수 있습니다. 휴가샵 온라인몰 내 구성 상품은 제휴사의 사정에 따라 변동될 수 있습니다.

근로자 휴가지원사업

28만 근로자와 3만 개의 기업이 선택한 중소기업 대표 복지 제도

코로나-19로 인해 모집기간과 일정은 변동될 수 있습니다.
자세한 내용은 홈페이지를 참조하세요.



휴가 지원사업
vacation.visitkorea.or.kr
전담지원센터 1670-1330

자주 하는 질문(FAQ)

자세한 내용은 PC에서 홈페이지(vacation.visitkorea.or.kr)를 참조하세요!

[참여신청] 제가 근무하는 기업은 근로자 휴가지원사업을 참여하지 않았습니다. 기업 단위가 아닌 근로자 개인으로도 참여할 수 있나요?

근로자 휴가지원사업은 정부와 기업이 함께 근로자의 국내여행 경비를 지원하는 사업으로 기업이 먼저 참여한 후에 근로자가 참여할 수 있는 사업입니다. 근로자 개인만 참여 신청하는 것은 불가하오니 이 점 양해 부탁드립니다.

[참여신청] 기업의 모든 근로자가 반드시 참여해야 하나요?

근로자 휴가지원사업은 기업의 모든 근로자가 참여하지 않아도 참여 인원수에 상관없이 신청이 가능합니다. 예를 들어서 근로자가 50명인 기업에서 근로자 1명도 참여할 수 있습니다.

[참여신청] 근로자의 신청 자격 조건이 있나요?

올해 근로자 휴가지원사업의 참여대상은 중소기업/소상공인(중소기업확인서를 통해 확인), 중견기업(중견기업확인서), 사회복지시설(근거법령 명시된 사회복지시설신고증 등), 사회복지법인(사회복지법인설립허가증), 비영리민간단체(비영리민간단체등록증), 의료법인(의료법인설립허가증), 노동조합(노동조합설립신고증)*의 모든 근로자이며, 별도 자격조건(고용형태, 소득수준 등)은 없습니다. 다만 아래 근로자**는 참여대상에서 제외됩니다.(해당 기업 전문직 외 근로자는 참여가능)

* 사업 대상이 아닌 대기업(상호출자제한기업집단), 공무원, 공공기관 등의 노동조합은 참여 제외
** 병원, 의원 소속 의사 / 법무관련 서비스업 소속 변호사, 변리사 / 회계 및 세무관련 서비스업 회계사, 세무사, 노무사 / 의약품 및 의료용품 소매업 소속 약사

[참여신청] 중소기업 및 소상공인의 범위는 어떻게 되나요?

대기업, 공공기관을 제외한 대부분의 사업체는 중소기업 및 소상공인에 해당합니다. 일반적인 제조업 및 IT 기업, 언론사, 운수회사, 학원, 주유소, 부동산 중개사무소, 커피전문점, 음식점, 미용실, 편의점, 동네 마트 등 모두 참여 가능합니다.

[참여신청] 기업의 대표 및 이사 등 임원도 참여 가능한가요?

기업의 대표 및 이사 등 임원(법인등기부등본 상)은 참여할 수 없습니다. 다만, 비영리민간단체, 법인이 아닌 중소기업은 예외적으로 대표를 제외한 임원 참여가 가능합니다.

*단, 소상공인(중소기업확인서 상), 사회복지법인·시설(사회복지법 상)은 해당 조건이 적용되지 않으며, 대표 및 임원도 참여 가능합니다.

[참여신청] 여행적립금 분담비율(정부지원금 10만원, 기업 10만원, 근로자 20만원)은 정해져 있는 건가요?

근로자 휴가지원사업의 여행적립금(40만원)의 분담비율은 '정부지원금 10만원, 기업 10만원, 근로자 20만원'으로 고정되어 있습니다. 다만, 기업에서 근로자 분담금에 대한 지원 의사가 있을 시에는 근로자 분담금을 포함하여 30만원 전액 지원도 가능합니다.

[전용 온라인몰] 휴가샵 온라인몰에서 판매하고 있는 상품을 미리 보고 싶는데 볼 수 있을까요?

휴가샵 온라인몰은 참여근로자만 가입할 수 있는 폐쇄몰로 운영하고 있습니다. 휴가샵에는 인터파크투어, 여기어때, 제주도닷컴 등 40여 개의 제휴사 및 10만여 개의 상품이 있습니다. 또한, 홈페이지(vacation.visitkorea.or.kr)에서 '휴가샵 대표상품 카탈로그'를 클릭하시면 휴가샵 입점 상품을 미리 확인하실 수 있습니다.

[제출서류] 중소기업(소상공인), 중견기업의 필수 제출서류인 '중소기업확인서' 및 '중견기업확인서'는 어디에서 발급받을 수 있나요?

중소기업확인서는 중소기업현황정보시스템에서 온라인으로 발급받을 수 있으며, 세부내용은 홈페이지(sminfo.mss.go.kr)를 참조하여 주시기 바랍니다. 중견기업확인서는 중견기업정보마당에서 온라인으로 발급받을 수 있으며, 세부내용은 홈페이지(www.mme.or.kr)를 참조하여 주시기 바랍니다.

[적립금 사용] 적립포인트는 휴가샵 온라인몰에서만 사용이 가능한가요?

적립포인트 40만원은 휴가샵 온라인몰에서만 사용이 가능합니다. 휴가샵 온라인몰에는 다양한 할인 프로모션 및 이벤트를 수시로 진행하고 있어 추가 혜택까지 받을 수 있습니다. 휴가샵(휴가샵.com)은 PC와 모바일에서 모두 사용이 가능합니다. 자세한 내용은 근로자 휴가지원사업 홈페이지(vacation.visitkorea.or.kr) 상단에 적립금 사용 안내 메뉴를 통해 확인해 주세요.

[적립금 사용] 적립포인트 사용 기간은 어떻게 되나요?

적립포인트는 부여받은 시점으로부터 2022년 사업 종료 시점인 2022년 11월 말까지 사용 가능합니다. 사용기간 동안 횟수 및 결제 금액에 상관없이 적립포인트를 활용한 결제가 가능하고, 적립포인트를 모두 소진한 이후에도 개인 결제수단(신용카드 등)을 활용하여 휴가샵 온라인몰 이용이 가능합니다.

[적립금 사용] 적립포인트는 양도 또는 판매가 가능한가요?

근로자 휴가지원사업 참여로 인해 부여받은 적립포인트는 양도 및 판매할 수 없습니다. 근로자가 적립포인트 사용에 대한 권리를 제3자에게 양도한 경우 운영지침 제15조(참여 중지) 2항에 의거하여 공사에서 참여업체에 해당 사실을 서면으로 통보한 이후 해당 근로자는 근로자 휴가지원사업 참여대상에서 제외되며, 제17조(적립금 재원 회수)에 의거하여 정부지원금이 회수 조치되오니 유의 바랍니다.

[적립금 사용] 사용기간 안에 사용하지 못한 적립포인트는 2023년도로 이월할 수 있나요?

2022년 근로자 휴가지원사업 참여로 부여받은 적립포인트는 2022년도 11월까지 사용 가능합니다. 이후 소진하지 못한 적립포인트는 정부 분담비율 25%에 해당하는 금액을 제외하고 모두 환불될 예정입니다. 예를 들어서 사업종료 후 잔여 적립포인트가 4만원일 경우, 정부 분담비율 25%를 제외한 3만원이 환불 처리됩니다. 잔여 적립포인트는 근로자 분담금과 기업체 분담금을 합산하여 미사용 적립포인트의 75%가 참여기업 계좌로 일괄 환불되며, 참여기업에서는 근로자에게 미사용 적립포인트의 50%를 환불해 주셔야 합니다.

[환불] 사업 참여 도중 취소를 원하거나 근로자가 중도 퇴사한 경우 여행적립금이 환불되나요?

기업담당자가 관리자시스템(kto-cust.benepia.co.kr)에서 취소신청을 하면 해당 근로자의 휴가샵 온라인몰 이용이 정지됩니다. 잔여 적립포인트는 정부 분담비율(25%)에 해당하는 금액을 제외하고 환불됩니다.

[기타] 기업에서 지원하는 10만원의 회계처리는 어떻게 하나요?

손급입금이 가능합니다. 기업지원금은 근로자의 복지를 위하여 지출한 금액으로서, 근로자에 대한 복리후생비 또는 인건비의 손급에 해당합니다.



근로자 휴가지원사업

2022 근로자 휴가지원사업 참여기업 선착순 모집

들어봤어?
정부와 회사가
내 휴가비를
챙겨주는 사업이 있다! ?!

국내 휴가비 50% 지원
다양한 프로모션
혜택도 받고
휴가 떠나요!

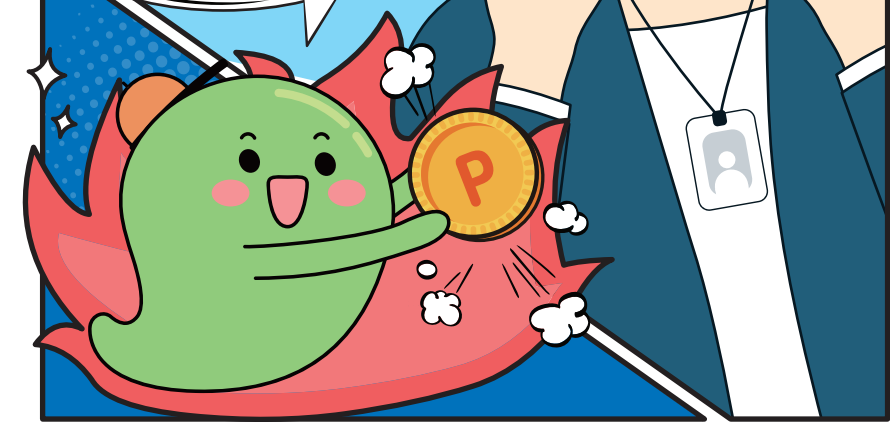

사장님, 직원 복지가 고민이세요? 28만 근로자와 3만 개의 기업이 선택한

근로자 휴가지원사업

문화체육관광부

한국관광공사